

**Территориальное управление
Федерального агентства по управлению
государственным имуществом
в Московской области**

**УВЕДОМЛЕНИЕ № 26-1220/20-3
о готовности к реализации
арестованного имущества**

«06» октября 2020 г.

г. Красногорск

Главное управление Федеральной службы судебных приставов по Московской области, поручает Территориальному управлению Федерального агентства по управлению государственным имуществом в Московской области реализацию следующего имущества:

№ п/п	Наименование предметов и их характеристика	Количество	Общая стоимость
1.	Жилой дом, расположенный по адресу: Московская область, Одинцовский район, г. Звенигород, пер. Вишневый, д.8, К№: 50:20:0000000:29154; Земельный участок, расположенный по адресу: Московская область, Одинцовский район, г. Звенигород, пер. Вишневый, уч.8, К№: 50:49:0010109:61	1	8 000 000,00 руб.
	Итого:	1	8 000 000,00 руб.

Вышеуказанное имущество арестовано судебным приставом-исполнителем Одинцовского районного отдела судебных приставов ГУ ФССП России по Московской области К.И. Пытовой (акт о наложении ареста (описи имущества) от 21.02.2020 по исполнительному производству от 19.02.2020 № 14194/20/50026-ИП, возбужденного на основании исполнительного документа Исполнительный лист № ФС 010076932 от 11.05.2017, выданного органом: Кунцевский районный суд по делу № 2-3962/16, вступившему в законную силу 16.03.2017, предмет исполнения: Обратить взыскание на заложенное имущество, а именно: Жилой дом, расположенный по адресу: Московская область, городской округ Звенигород, г. Звенигород, пер. Вишневый, уч.8, кадастровый номер: 50:20:0000000:29154, инв.№044:056-03145, площадь - 529,7 (пятьсот двадцать девять целых семь десятых) квадратных метров, этажность (этаж) 3, и Земельный участок, расположенный по адресу: Московская область, г. Звенигород, пер. Вишневый, уч.8, кадастровый номер: 50:49:0010109:61, площадь 1190 (одна тысяча сто девяносто) квадратных метров, с установлением порядка реализации путем продажи с публичных торгов, с установленной начальной продажной ценой в размере 26 472 800,00 руб., в отношении должника: Надеждиной Ольги Георгиевны, в пользу взыскателя: ПАО "Банк "Санкт-Петербург".

Начальник отдела
старший лейтенант внутренней службы



Л.П. Зайцева



Главное управление Федеральной службы судебных приставов по
 Московской области
 Одинцовский РОСП
 ул. Городок-17, Д 3042, КОРП 2, рп. Большие Вяземы, Одинцовский р-н, Московская
 обл., Россия, 143050
 «т 24.09.2020 № 50026/20/418517 Тел. +7(495)285-33-93 Адрес электронной почты
 esp50026@y50.fssprus.ru

ПОСТАНОВЛЕНИЕ о передаче арестованного имущества на торги

24.09.2020 г.

р.п. Большие Вяземы

Судебный пристав-исполнитель Одинцовский РОСП ГУФССП России по Московской области ГУФССП России по Московской области, адрес подразделения: ул. Городок-17, 3042, 2, рп. Большие Вяземы, Одинцовский р-н, Московская обл., Россия, 143050, Пытова Карина Игоревна, рассмотрев материалы исполнительного производства от 19.02.2020 № 14194/20/50026-ИП, возбужденного на основании исполнительного документа Исполнительный лист № ФС 010076932 от 11.05.2017, выданного органом: Кузнецкий районный суд по делу № 2-3962/16, вступившему в законную силу 16.03.2017, предмет исполнения: Обратит взыскание на заложенное имущество, а именно: Жилой дом, расположенный по адресу: Московская область, городской округ Звенигород, г. Звенигород, пер. Вишневый, д. 8, кадастр. № 50:09/001/0109/61

в отношении должника: Надеждиной Ольги Георгиевны,

в пользу взыскателя: ПАО Банк Санкт-Петербург, адрес взыскателя: пр-кт Малоохтинский, д. 64, литер А, г. Санкт-Петербург, Россия, 195112,

УСТАНОВИЛ:

Во исполнение требований указанного исполнительного документа 21.02.2020 г. арестовано имущество, которое подлежит дальнейшей реализации путем проведения торгов.

На основании изложенного, руководствуясь статьями 6, 14, 68, 69, 87, 89, 91, 92 Федерального закона от 02 октября 2007 г. № 229-ФЗ «Об исполнительном производстве»,

ПОСТАНОВИЛ:

1. Передать в Территориальное Управление Росимущества в Московской области (далее — Росимущество) на реализацию на открытых торгах, проводимых в форме аукциона, следующее имущество:

№	Описание имущества (наименование, существенные характеристики)	Кол-во, мера, вес	Оценка за ед. изм. (руб.)	Общая стоимость (руб.)	Примечание
1	Жилой дом, расположенный по адресу: Московская область, Одинцовский район, г. Звенигород, пер. Вишневый, д. 8, К№ 50:20:0000000:29154; Земельный участок, расположенный по адресу: Московская область, Одинцовский район, г. Звенигород, пер. Вишневый, уч. 8, К№: 50:49:0010109:61	1,00	8 000 000,00	8 000 000,00	

Итого на сумму 8 000 000,00 руб.

Оценка имущества произведена судом.

2. Обязать Росимущество:

2.1. Принять на реализацию путем проведения открытых торгов в форме аукциона арестованное имущество (документы, характеризующие арестованное имущество) по акту приема-передачи в сроки, установленные частью 7 статьи 87 Федерального закона от 02 октября 2007 г. № 229-ФЗ «Об исполнительном производстве».

2.2. В десятидневный срок с момента получения имущества должника по акту о приеме-передаче разместить информацию о реализуемом имуществе в информационно-телекоммуникационных сетях общего пользования.

В течение семи рабочих дней после опубликования извещения письменно сообщать судебному приставу-исполнителю информацию о соответствующем сайте информационно-телекоммуникационных сетей общего пользования.

Обеспечить прием заявок на участие в торгах в форме аукциона по месту нахождения арестованного имуще-



ства.

2.3. Обеспечить по требованию судебного пристава-исполнителя представление (ознакомление) любых документов или информации, связанных с проведением торгов на любой стадии их подготовки и проведения по месту нахождения судебного пристава-исполнителя.

2.4. В случае объявления торгов несостоявшимися уведомить об этом судебного пристава-исполнителя и представить ему протокол о признании торгов несостоявшимися не позднее одного дня с даты наступления указанного события.

2.5. В случае объявления торгов несостоявшимися организовать вторичные торги не ранее десяти дней, но не позднее одного месяца со дня объявления торгов несостоявшимися.

2.6. Соблюдать сроки реализации, возврата нереализованного имущества, перечисления денежных средств, вырученных от реализации, представления отчетных документов о результатах реализации, а также иные условия, предусмотренные Федеральным законом от 02.10.2007 № 229-ФЗ «Об исполнительном производстве» и Соглашением ФССП России № 0001/13, Росимущества № 01-12/65 от 30.04.2015.

3. Предупредить руководителя Росимущества, что нарушение лицом, не являющимся должником, законодательства об исполнительном производстве, выразившееся в невыполнении законных требований судебного пристава-исполнителя, влечет административную ответственность в соответствии с частью 3 статьи 17.14 Кодекса Российской Федерации об административных правонарушениях.

4. Постановление направить в специализированную организацию для исполнения: Территориальное Управление Росимущества в Московской области, 109012, Россия, г. Москва, пер. Никольский, д. 9.

5. Копию настоящего постановления направить:

Постановление может быть обжаловано в порядке подчиненности вышестоящему должностному лицу службы судебных приставов или оспорено в суде в десятидневный срок.

Судебный пристав-исполнитель



(подпись)

Пыгова К.И.

К и/п № 14194/20/50026-ИП





Управление Федеральной службы судебных приставов по Московской области

Одинцовский РОСП

ул. Городок-17, 3042, 2, рп. Большие Вяземы, Одинцовский р-н, Московская обл., Россия, 143050

Тел. +7(495)205-33-93 Адрес электронной почты osp50026@f50.farpost.ru

АКТ

о наложении ареста (описи имущества)

д.т. превращено догов.

г. Звенигород

Начало: «19» часов «30» минут

Окончание: «20» часов «00» минут

Судебный пристав-исполнитель Одинцовской РОСП УФССП России по Московской области УФССП России по Московской области, адрес подразделения: ул. Городок-17, 3042, 2, рп. Большие Вяземы, Одинцовский р-н, Московская обл., Россия, 143050. Пытова Карина Игоревна, рассмотрев материалы исполнительного производства от 19.02.2020 № 14194/20/50026-ИП, возбужденного на основании исполнительного документа Исполнительный лист № ФС 010076932 от 11.05.2017, выданного органом: Кунцевский районный суд по делу № 2-3962/16, вступившему в законную

Надеждиной Ольги Георгиевны,

в пользу взыскателя: ПАО "Банк "Санкт-Петербург", адрес взыскателя: пр-кт Малоохтинский, д. 64, литер А, г. Санкт-Петербург, Россия, 195112, в присутствии понятых, ознакомленных с правами и обязанностями понятых в соответствии со статьей 60 Федерального закона от 02.10.2007 № 229-ФЗ «Об исполнительном производстве»

1. Намудров Василий Сергеевич

(Ф.И.О., место жительства понятного, реквизиты документа, удостоверяющего личность понятного)

2. Агаев Заремк Сариевич

(Ф.И.О., место жительства понятного, реквизиты документа, удостоверяющего личность понятного)

произвел арест (составил опись) имущества должника по адресу:

МО Одинцовский р-н, г. Звенигород, пер. Вишневый, д. 8

В аресте (описи) имущества участвуют

(должник, представитель должника - Ф.И.О., адрес)

(взыскатель, представитель взыскателя - Ф.И.О., адрес)

Должнику (его представителю) разъяснены права и обязанности, предусмотренные частью 5 статьи 69 Федерального закона от 02 октября 2007 г. № 229-ФЗ «Об исполнительном производстве», а также право указать те виды имущества или предметы, на которые следует обратить взыскание в первую очередь.

Должник (представитель должника)

(подпись, Ф.И.О. должника или его представителя)

Для участия в описи и аресте имущества приглашен специалист

не приглашен

(Ф.И.О., должность)

служебный адрес специалиста)

Специалист назначен по инициативе

не назначен

(должник, взыскатель, судебный пристав-исполнитель)

Специалисту разъяснены права и обязанности, ответственность, предусмотренные статьей 61 Федерального закона от 02 октября 2007 г. № 229-ФЗ «Об исполнительном производстве».

Специалист

не назначен

(подпись специалиста)

(расшифровка подписи)

[Подпись]

(подпись понятного)

[Подпись]

(подпись понятного)

Сторонам исполнительного производства разъяснены их права и обязанности, предусмотренные статьей 50 Федерального закона от 02.10.2007 № 229-ФЗ «Об исполнительном производстве»: стороны при совершении исполнительных действий имеют право знакомиться с материалами исполнительного производства, делать из них выписки, снимать с них копии, представлять дополнительные материалы, заявлять ходатайства, участвовать в совершении исполнительных действий, давать устные и письменные объяснения в процессе исполнительных действий, приводить свои

[Подпись]



Итого, 7 наименований на сумму 26 442,000 (двадцать шесть тысяч четыреста сорок две рубля 00 (ноль) копеек)
четыре серебряных два мешка вашилен рублей 00 (ноль) копеек

(сумма цифрами и прописью)

Указанная в настоящем акте оценка имущества является предварительной. В случаях, предусмотренных частями 2,3 статьи 85 Федерального закона от 02.10.2007 № 229-ФЗ «Об исполнительном производстве», для определения стоимости может быть назначен специалист.

Заявления и замечания по поводу ареста (описи) имущества не поступило

(содержание заявлений и замечаний, сделанных в ходе составления описи имущества)

(подпись понятого)

(подпись понятого)

Арест влечет запрет распоряжаться имуществом, в отношении арестованного имущества установлен следующий режим хранения с прекращением права пользования

(с правом беспрепятственного пользования, с ограничением права пользования, без права пользования имуществом должника)

Указанное в акте описи и ареста и приложениях к нему имущество находится
на балансе

(указано, основываясь на ответственное хранение, имену — Ф.И.О., должностное наименование, адрес)

Место хранения указанного в настоящем акте арестованного имущества устанавливается по адресу _____

МО. Пушкинский район, с/Звенигород, пер. Вишневый, д.8

(адрес хранения арестованного имущества)

Изменение места хранения арестованного (описанного) имущества, а также любая передача его другим лицам без письменного разрешения судебного пристава-исполнителя запрещается.¹ Об уголовной ответственности по ст. 312 УК РФ за растрату, отчуждение, сокрытие или незаконную передачу имущества, подвергнутого описи и аресту и взверенного мне на хранение, предупрежден.

Ответственный хранитель находится находится
(подпись) (расшифровка подписи)

Участвующим в аресте (описи) имущества лицам разъяснено право обжаловать действия судебного пристава-исполнителя вышестоящему должностному лицу или оспаривать в суд. В случае возникновения спора, связанного с принадлежностью имущества, на которое обращается взыскание, заинтересованные граждане и организации вправе обратиться в суд с иском об освобождении имущества от ареста или исключении его из описи.

(подпись должностного лица, пристава и (или) их представителя) (расшифровка подписи)

Акт описи и ареста имущества составлен на 3 листах с приложениями на _____ листах.

Акт и приложения оглашены судебным приставом-исполнителем вслух.

Понятые

1.
(подпись) Малехов Е.С.
(расшифровка подписи)
2.
(подпись) Коржен З.С.
(расшифровка подписи)

Должник (представитель) _____
(подпись) (расшифровка подписи)

Специалист не назначался
(подпись) (расшифровка подписи)

Ответственный хранитель находится находится
(подпись) (расшифровка подписи)

Иные лица _____
(подпись) СПИ А.А. Демидова
(расшифровка подписи)

Судебный пристав-исполнитель _____
(подпись) И.И. Зимова
(расшифровка подписи)

¹В соответствии с частью 5 статьи 86 Федерального закона от 02.10.2007 № 229-ФЗ «Об исполнительном производстве» при необходимости смены хранителя судебный пристав-исполнитель выносит постановления. Передача имущества новому хранителю осуществляется по акту приема-передачи имущества.



Копию акта о наложении ареста (описи имущества) и приложений к нему получили:

(подпись ответственного должностного лица (его представителя), инспектора (его представителя))

(расшифровка подписи)

A. I. Pribyan *д.д.д.*

К и/п № 14194/20/50026-ИП

Александр

Федеральное государственное бюджетное учреждение "Федеральный кадастровый центр Росреестра" по Московской области

КВ.1

КАДАСТРОВАЯ ВЫПИСКА О ЗЕМЕЛЬНОМ УЧАСТКЕ

"05" марта 2020г. № МО-20/35-600-02

1	Кадастровый номер	50:49:0010109:01	2	Лист № 1	3	Всего листов	6
4	Номер кадастрового квартала	50:49:0010109					
5	Предыдущие номера	50-49-03-01-13	6	Дата внесения номера в государственный кадастр недвижимости: 24.12.1999			
8	Кадастровые номера объектов капитального строительства						
9	Адрес (полное наименование) установлено относительно ориентира, расположенного в границах участка. Почтовый адрес ориентира: обл. Московская, г. Загорск, пер. Вишневый, участок 6						
10	Категория земель: Земли населенных пунктов						
21	Разрешенное использование: для индивидуального жилищного строительства						
12	Площадь: 1190 кв. м						
13	Кадастровая стоимость: 2589202 руб						
14	Система координат: МСК-90, зона 2						
Сведения о правах							
15	Правообладатель	Вид права, номер и дата регистрации	Особые отметки	Документ	Адрес для связи с правообладателем		
	Надеждина Ольга Георгиевна	Собственность, № 50-50-49/010/2006-224 от 10.10.2006			Почтовый адрес и (или) адрес электронной почты, по которым осуществляется связь с правообладателем земельного участка, отсутствует		
16	Особые отметки: —						
17	Характер сведений государственного кадастра недвижимости (статус записи о земельном участке). Сведения об объекте недвижимости имеют статус ранее учтенные						
Дополнительные сведения:							
18	18.1	Сведения о природных объектах, расположенных в пределах земельного участка: —					
	18.2	Кадастровые номера участков, образованных из земельного участка: —					
19	Сведения о кадастровых номерах: —						

Начальник отдела

(подпись)

М.П.

(подпись)

Н.А. Королева

(подпись)

КАДАСТРОВАЯ ВЫПИСКА О ЗЕМЕЛЬНОМ УЧАСТКЕ

"05" марта 2020г. № МО-20/20-004/202

1	Кадастровый номер	50:08:0010109:63	2	Лист № 3	3	Всего листов 6
Сведения о частях земельного участка и обременениях						
	Номер п.п.	Учетный номер части	Площадь (м ²)	Характеристика части		
	1	2	3	4		
4	1	—	лес	Отражение прав на земельный участок, предусмотренные статьями 56, 56.1 Земельного кодекса Российской Федерации, Особый режим использования земли, Водоохранная зона р. Москва на всей площади земельного участка, 0, "Положение о защитных зонах водных объектов и их прибрежных защитных полосах" № 1404 от 23.11.1996, Временные. Дата вступления срока действия временного характера - 01.03.2022		
	2	—	лес	Ипотека, Открытое акционерное общество "БАНК "САНКТ-ПЕТЕРБУРГ"		
	3	—	лес	Ипотека, Открытое акционерное общество "Банк "Санкт-Петербург"		
	4	—	лес	Запрещение		
	5	—	лес	Запрещение		
	6	—	лес	Запрещение		

Начальник отдела

М.П.

Н.А. Королева

КВ.5

КАДАСТРОВАЯ ВЫПИСКА О ЗЕМЕЛЬНОМ УЧАСТКЕ

№5 выписка 2020г. № МО-20/20-608482

1	Кадастровый номер: 50:49:0010109:61				2	Лист № 4	3	Всего листов: 6
Описание местоположения границ земельного участка.								
4	Номер п.п.	Номер точки	Номер точки	Дирекционный угол	Горизонтальное приращение (м)	Описание закрепления на местности	Кадастровые номера смежных участков	Особые отметки
	1	2	3	4	5	6	7	8
	1	1	8	283° 53'	21.41	---	---	---
	2	2	1	219° 50'	27.71	---	50:49:0010109:1469	Адрес отсутствует
	3	3	2	128° 54'	29.08	---	50:49:0010109:88	Адрес отсутствует
	4	4	3	144° 46'	3.71	---	50:49:0010109:88	Адрес отсутствует
	5	5	4	41° 47'	27.45	---	50:49:0010109:78	Адрес отсутствует
	6	6	5	34° 45'	19.54	---	---	---
	7	7	6	---	---	---	50:49:0010109:313	Адреса правообладателей размещаются на дисконтном листе
	8	8	7	271° 18'	12.71	---	---	---
	9	9	8	281° 30'	3.01	---	---	---

Начальник отдела
(подпись, должность)

М.П.

(подпись)

Н.А. Королева
(подпись, фамилия)

КВ.5

КАДАСТРОВАЯ ВЫПИСКА О ЗЕМЕЛЬНОМ УЧАСТКЕ

№5 выписка 2020г. № МО-20/20-608482

1	Кадастровый номер: 50:49:0010109:61		2	Лист № 5	3	Всего листов: 6
Адреса правообладателей смежных участков:						
4	Номер п.п.	Номер участка	Адрес правообладателя			
	1	2	3			
	1	50.49.0010109:313	4283945@yandex.com 4283945@yandex.com			

Начальник отдела
(подпись, должность)

М.П.

(подпись)

Н.А. Королева
(подпись, фамилия)

КВ.6

КАДАСТРОВАЯ ВЫПИСКА О ЗЕМЕЛЬНОМ УЧАСТКЕ

№6 выписка 2020г. № МО-20/20-608482

1	Кадастровый номер: 50:49:0010109:61		2	Лист № 6	3	Всего листов: 6
Описание местоположения точек границы земельного участка.						
4	Номер точки	Координаты		Описание закрепления на местности	Особые отметки (точность определения)	
		X	Y			
	1	2	3	4	5	
	1	466281.30	2148064.89	---	0.30	
	2	466302.66	2148102.64	---	0.30	
	3	466320.92	2148060.01	---	0.30	
	4	466323.95	2148077.87	---	0.30	
	5	466303.48	2148059.58	---	0.30	
	6	466287.42	2148048.45	---	0.30	
	7	466287.13	2148061.16	---	0.30	
	8	466286.53	2148064.11	---	0.30	

Начальник отдела
(подпись, должность)

М.П.

(подпись)

Н.А. Королева
(подпись, фамилия)

**ФЕДЕРАЛЬНАЯ СЛУЖБА ГОСУДАРСТВЕННОЙ РЕГИСТРАЦИИ, КАДАСТРА И
КАРТОГРАФИИ**

**Выписка из Единого государственного реестра недвижимости о правах отдельного лица
на имеющиеся (имеющиеся) у него объекты недвижимости**

Дата 06.04.2020№ 00-00-4001/5071/2020-89735

На основании запроса от 30.03.2020, поступившего на
рассмотрение 30.03.2020, сообщаем, что правообладателю

Надеждина Ольга Георгиевна,

текущий момент принадлежали (принадлежат) следующие объекты недвижимости:

1.	1.1.	Кадастровый (или условный) номер объекта:	77:07:0008001:6173
		наименование объекта:	квартира
		назначение объекта:	Жилое
		площадь объекта:	36, 8 кв. м
		адрес (местоположение) объекта:	Москва, р-н Можайский, ул Барвихинская, д 4, корп 1, кв 111
	1.2.	Вид права, доля в праве:	Собственность
		дата государственной регистрации:	29.08.2016
		номер государственной регистрации:	77-77/004-77/004/256/2016-1537/2
		основание государственной регистрации:	Договор купли-продажи квартиры от 17.08.2016
		дата государственной регистрации прекращения права:	
1.3.	Ограничение (обременение) права:	не зарегистрировано	
2.	2.1.	Кадастровый (или условный) номер объекта:	50:20:0000000:29154
		наименование объекта:	Жилой дом
		назначение объекта:	Жилой дом
		площадь объекта:	529, 7 кв. м
		адрес (местоположение) объекта:	городской округ Звенигород, город Звенигород, переулок Вишневый, уч.8
	2.2.	Вид права, доля в праве:	Собственность



	дата государственной регистрации:	11.04.2012
	номер государственной регистрации:	50-50-49/016/2012-011
	основание государственной регистрации:	Разрешение на ввод объекта в эксплуатацию от 30.01.2012 №RU 50332000-003г, выдавший орган: Администрация городского округа Звенигород Московской области
	дата государственной регистрации прекращения права:	
2.3.	Ограничение (обременение) права:	
2.3.1.	вид:	Ипотека
	номер государственной регистрации:	50-50/049-50/049/005/2015-933/1
2.3.2.	вид:	Ипотека
	номер государственной регистрации:	50-50-49/044/2013-101
3.	3.1. Кадастровый (или условный) номер объекта:	50:49:0010109:61
	наименование объекта:	Земельный участок для индивидуального жилищного строительства
	назначение объекта:	для индивидуального жилищного строительства
	площадь объекта:	1190 кв. м
	адрес (местоположение) объекта:	обл. Московская, г. Звенигород, пер. Вишневый, участок 8
	3.2. Вид права, доля в праве:	Собственность
	дата государственной регистрации:	10.10.2006
	номер государственной регистрации:	50-50-49/010/2006-224
	основание государственной регистрации:	Договор купли-продажи земельного участка от 29.08.2006
	дата государственной регистрации прекращения права:	
	3.3. Ограничение (обременение) права:	
	3.3.1. вид:	Ипотека
	номер государственной регистрации:	50-50/049-50/049/005/2015-934/1



24.09.2020 18:45

3.3.2.	вид:	Ипотека
	номер государственной регистрации:	50-50-49/044/2013-101

Выписка выдана: Одинцовский РОСП

Выписка содержит сведения Единого государственного реестра недвижимости о правах на объекты недвижимости, расположенные на территории Российской Федерации.

Использование сведений, содержащихся в настоящей выписке, способами или в форме, которые наносят ущерб правам и законным интересам правообладателей, влечет ответственность, предусмотренную законодательством Российской Федерации.

Инженер I категории

Способность уполномоченного должностного лица органа, осуществляющего государственную регистрацию прав

(подпись, М.П.)

Исаева Яна Георгиевна

(фамилия, инициалы)

Получение заявителем выписки из ЕГРП для последующего предоставления в органы государственной власти, органы местного самоуправления и органы государственных внебюджетных фондов в целях получения государственных и муниципальных услуг **не требуется**. Данную информацию указанные органы **обязаны** запрашивать у Росреестра **самостоятельно**. (Федеральный закон от 27.07.2010 №210-ФЗ "Об организации предоставления государственных и муниципальных услуг", ч.1, ст.7)

Сведения сформированы по информации предоставленной следующими управлениями Росреестра:

Московская область;
 Москва;
 Республика Адыгея;
 Республика Башкортостан;
 Республика Бурятия;
 Республика Алтай;
 Республика Дагестан;
 Республика Ингушетия;
 Кабардино-Балкарская Республика;
 Республика Калмыкия;
 Карачаево-Черкесская Республика;
 Республика Карелия;
 Республика Коми;
 Республика Марий Эл;
 Республика Мордовия;
 Республика Саха (Якутия);
 Республика Северная Осетия;
 Республика Татарстан;
 Республика Тыва;
 Удмуртская Республика;
 Республика Хакасия;
 Чеченская Республика;
 Чувашская Республика;
 Алтайский край;
 Краснодарский край;
 Красноярский край, Таймырский АО и Эвенкийский АО;
 Приморский край;
 Ставропольский край;
 Хабаровский край;
 Амурская область;
 Архангельская область и Ненецкий АО;
 Астраханская область;
 Белгородская область;
 Брянская область;
 Владимирская область;
 Волгоградская область;
 Вологодская область;
 Воронежская область;
 Ивановская область;
 Иркутская область и Усть-Ордынский Бурятский АО;
 Калининградская область;
 Калужская область;
 Камчатский край и Корякский АО;
 Кемеровская область;

Кировская область;
Костромская область;
Курганская область;
Курская область;
Ленинградская область;
Липецкая область;
Магаданская область и Чукотский АО;
Мурманская область;
Нижегородская область;
Новгородская область;
Новосибирская область;
Омская область;
Оренбургская область;
Орловская область;
Пензенская область;
Пермский край;
Псковская область;
Ростовская область;
Рязанская область;
Самарская область;
Саратовская область;
Сахалинская область;
Свердловская область;
Смоленская область;
Тамбовская область;
Тверская область;
Томская область;
Тульская область;
Тюменская область;
Ульяновская область;
Челябинская область;
Забайкальский край и Агинский Бурятский АО;
Ярославская область;
Санкт-Петербург;
Еврейская А.обл.;
Ханты-Мансийский АО;
Ямало-Ненецкий АО;
Республика Крым;
Севастополь;
конец списка.

A handwritten signature in black ink is written over a circular stamp. The signature appears to be 'Мещеряков'. The stamp is partially visible and contains some illegible text.

**Экспликация
к поэтажному плану здания (строения),**

КОПИЯ

Адрес (местоположение) здания:

городской округ Звенигород, город Звенигород, переулок Вишневый, уч. 8

Литера	Этаж	Номер помещения	Номер по плану	Назначение помещений жилая, комната, кухня и т.п.	Формула подсчета площади частей помещений	Площадь пола частей помещений (комнат и помещений вспомогательного назначения)	в том числе				Высота	Площадь помещений общего пользования	Символично перечислены помещения
							из них		Площадь помещений вспомогательного назначения с коэф.	Площадь помещений общего пользования			
							жилая	поскобные					
1	2	3	4	5	6	7	8	9	10	11	12	13	14
A1	подпол	1	29	холл	$4.63 \times 4.64 + 2.62 \times 1.32 + 3.37 \times 1.78 + 0.76 \times 2.88 + (1.20 + 2.88) / 2 \times 0.97$	16,3	16,3		16,3		2,41		
A1			30	подсобная	1.41×2.34	3,3	3,3		3,3				
A1			31	кухня	$4.77 \times 2.61 - 1.47 \times 1.49$	10,3	10,3		10,3				
A1			32	бойлерная	4.77×2.32	11,1	11,1		11,1				
A1			33	бильярдная	$7.14 \times 5.97 - 0.45 \times 1.29$	42,0	42,0		42,0				
A1			34	спортзал	$3.61 \times 6.42 + 3.44 \times 0.39 + (3.44 + 4.50) / 2 \times 0.75$	24,2	24,2		24,2				
A1			35	коридор	2.62×1.07	2,8	2,8		2,8				
A1			36	кладовая	$1.59 \times 2.88 + (2.88 + 1.33) / 2 \times 0.90 + (2.88 + 1.31) / 2 \times 0.92$	8,6	8,6		8,6				
A1			37	туалет	$1.72 \times 0.87 + (0.80 \times 0.39) / 2$	1,7	1,7		1,7				
A1			38	костюмница	2.27×3.24	7,4	7,4		7,4				
A	1	1	1	прихожая	5.60×2.49	12,2	12,2		12,2		2,97		
A			2	жилая	$4.87 \times 3.83 - 2.67 \times 3.37 + 2.88 \times 0.30$	20,2	20,2		20,2				
A			3	гостиная	$3.91 \times 9.05 - 1.09 \times 1.60$	39,9	39,9	39,9					
A			4	кухня-столовая	$9.96 \times 3.81 - 5.36 \times 2.53 + 3.00 \times 0.49 + (3.00 + 1.33) / 2 \times 0.99 - 2.17 \times 2.06 + (1.61 \times 0.83) / 2$	44,0	44,0	44,0					
A			5	санузел	$0.90 \times 1.85 + (0.77 - 1.85) / 2 \times 1.03$	3,0	3,0		3,0				
A			6	гараж	$7.17 \times 5.72 + (3.21 - 5.72) / 2 \times 0.72 - 3.10 \times 1.22$	41,2	41,2		41,2		2,96		
A	2	1	7	лестничная клетка	$2.88 \times 0.73 + (2.88 - 1.20) / 2 \times 0.93$	3,8	3,8		3,8		2,96		
A			8	терраса	$6.74 \times 6.79 + (5.49 - 6.74) / 2 \times 1.45$	16,4				16,4			
A			9	холл	$6.71 \times 2.44 - 3.83 \times 0.84$	13,9	13,9		13,9		2,96		
A			10	жилая	$3.33 \times 2.87 - 0.62 \times 0.15$	9,5	9,5	9,5					
A			11	гардеробная	1.97×1.87	3,7	3,7		3,7				
A			12	спальня	$4.42 \times 3.94 - 0.52 \times 0.51$	26,0	26,0	26,0					
A			13	гардеробная	2.71×1.85	5,0	5,0		5,0				
A1			14	балкон	$(4.48 + 3.25) / 2 \times 1.05$	1,5				1,5			
A			15	санузел	2.88×2.39	6,9	6,9		6,9		2,96		
A			16	санузел	2.90×2.71	7,0	7,0		7,0				
A			17	спальня	$3.74 \times 4.77 - 1.53 \times 3.49$	22,0	22,0	22,0					
A			18	спальня	$3.34 \times 6.54 + 3.03 \times 0.37 + (3.03 + 1.47) / 2 \times 0.98$	25,2	25,2	25,2					
A	3	1	19	холл	$2.26 \times 3.58 - 0.63 \times 0.30$	7,9	7,9		7,9		2,76		
A			20	спальня	$3.98 \times 6.99 - 0.32 \times 0.51$	41,4	41,4	41,4					
A			21	гардеробная	4.83×2.36	11,4	11,4		11,4				
A			22	гардеробная	$4.83 \times 2.83 - 2.37 \times 0.38$	12,8	12,8		12,8				
A1			23	балкон	$(4.48 + 3.25) / 2 \times 1.05$	1,5				1,5			
A			24	ванная	$3.73 \times 4.66 - 1.36 \times 1.67 - 1.99 \times 2.22 + (1.28 \times 0.65) / 2 - (2 \times 1.28 \times 0.20)$	20,3	20,3		20,3		2,76		
A			25	кухня	1.46×1.18	1,7	1,7		1,7				
A			26	туалет	$1.96 \times 0.88 + (1.33 + 1.96) / 2 \times 0.08 + (2 \times 1.11 \times 0.18)$	3,5	3,5		3,5				
A			27	кабинет	3.34×4.99	16,7	16,7	16,7					
A			28	подсобная	$13.33 - 1.33) / 2 \times 1.24 - 1.34 \times 0.13$	2,8	2,8		2,8				
Итого по пом. № 1 (.)						549,1	539,7	234,7	385,8	78,4			

Александр

1	2	3	4	5	6	7	8	9	10	11	12	13	14
---	---	---	---	---	---	---	---	---	----	----	----	----	----

Места общего пользования (коридоры, лестничные клетки и т.п.):

Литера	Этаж	Номер помещения	Номер по плану	Назначение помещений жилая, комната, кухня и т.п.	Формула подсчета площади частей помещения	Площадь всех частей здания (комнаты и помещения вспомогательного использования)	в том числе				Высота	Площадь помещений общего пользования	Самостоятельно пересчитанные или используемые
							Общая площадь жилых помещений	из них		Площадь помещений вспомогательного использования с коэф.			
								жилая	подсобная				
1	2	3	4	5	6	7	8	9	10	11	12	13	14
					Итого по пом. № :								
					Итого:								

Итого по этажу "подвальный"						127,7	127,7	83,9	76,6				
Итого по этажу "1"						160,3	160,3	83,9	76,6				
Итого по этажу "2"						140,9	123,0	82,7	40,3	17,9			
Итого по этажу "3"						130,0	118,3	58,1	60,4	1,5			
Итого по всем этажам						549,1	529,7	224,7	303,0	19,4			

Кроме того:

Литера	Этаж	Номер помещения	Номер по плану	Назначение помещений жилая, комната, кухня и т.п.	Формула подсчета площади частей помещения	Площадь всех частей здания (комнаты и помещения вспомогательного использования)	в том числе				Высота	Площадь помещений общего пользования	Самостоятельно пересчитанные или используемые
							Общая площадь жилых помещений	из них		Площадь помещений вспомогательного использования с коэф.			
								жилая	подсобная				
1	2	3	4	5	6	7	8	9	10	11	12	13	14
4	1	1	39	лестничная	$1,37 \cdot 1,41 + (0,76 \cdot 2,88 + (1,20 + 2,88) / 2 \cdot 0,97) \cdot 3 + (2,29 \cdot 1,41) \cdot 5$	30,9							
					Итого по пом. № 1: (.)	30,9							
					Итого:	30,9							

Handwritten signature

ПОЭТАЖНЫЙ ПЛАН
СТРОЕНИЯ лит. А1

находящегося в гор. (пос. дер., село) Звенигород
по Вишневый пер. ул., дом № уч. 8

Подвальный этаж.

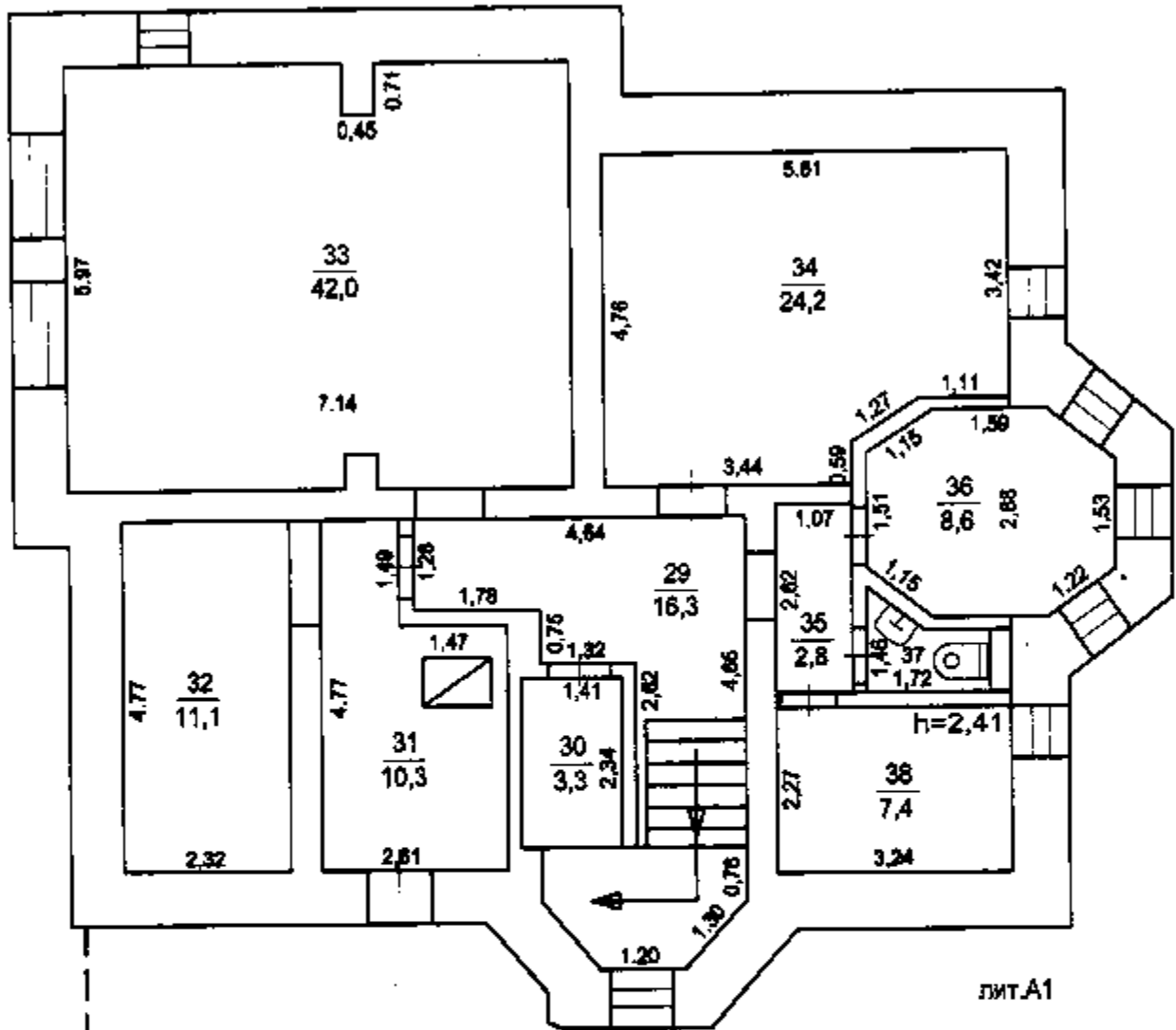

лит. А1

Съемку произвел А.Б. Конев
"20" января 2012 г.
Проверил 25.01.12 Соф

Масштаб 1:100

ПОЭТАЖНЫЙ ПЛАН
СТРОЕНИЯ ЛИТ.А

находящегося в гор. (пос., дер., село) Звенигород
по Вышневый пер. ул., дом № уч. 8

Первый этаж.

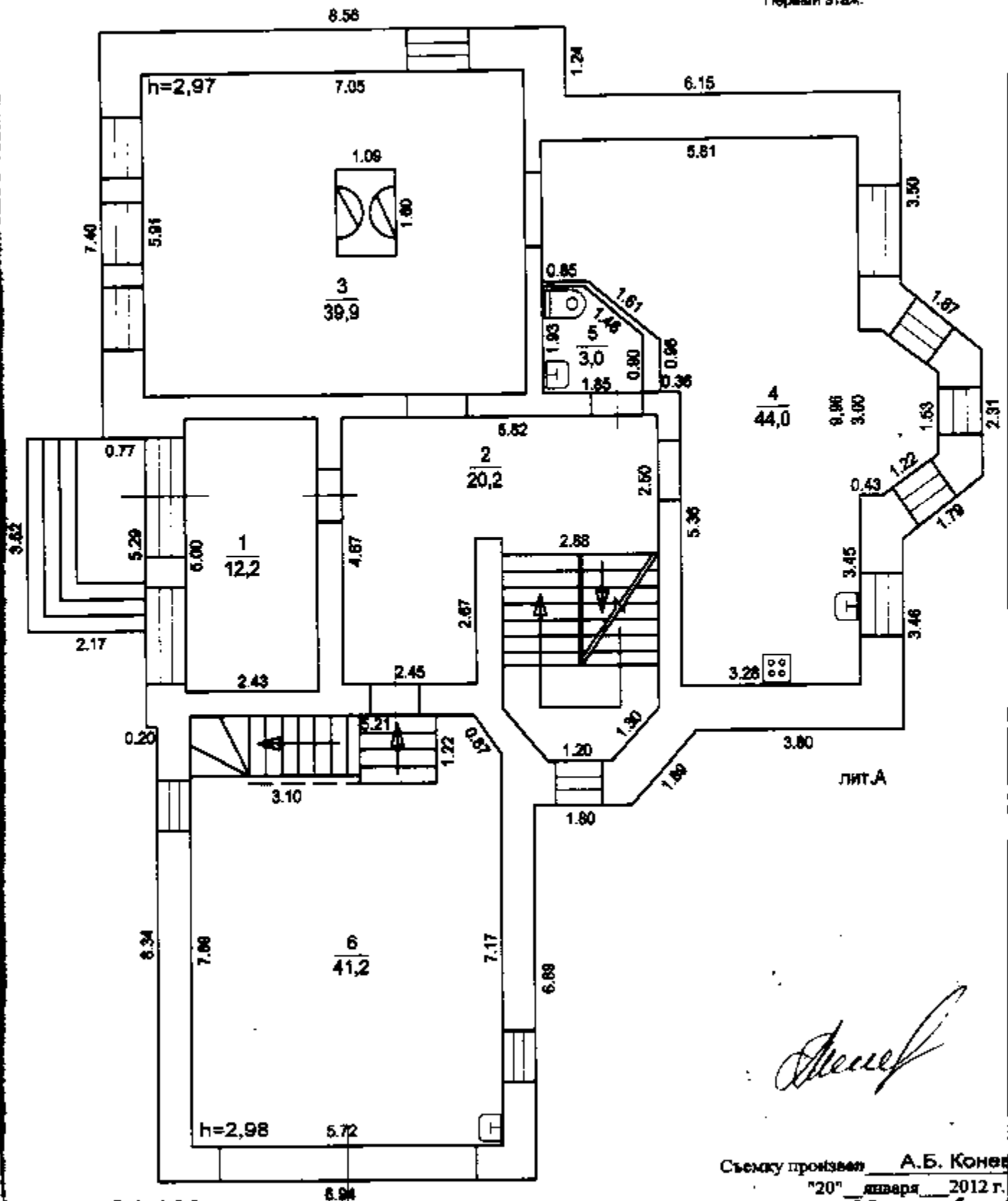

А.Б. Конев

Съемку произвел А.Б. Конев
"20" января 2012 г.
Проверил 25.01.12 Саша

Масштаб 1:100

ПОЭТАЖНЫЙ ПЛАН
СТРОЕНИЯ лит.А,а1

находящегося в гор. (пос., дер., село) Звенигород
по Вишневый пер. ул., дом № уч. 8

Второй этаж.

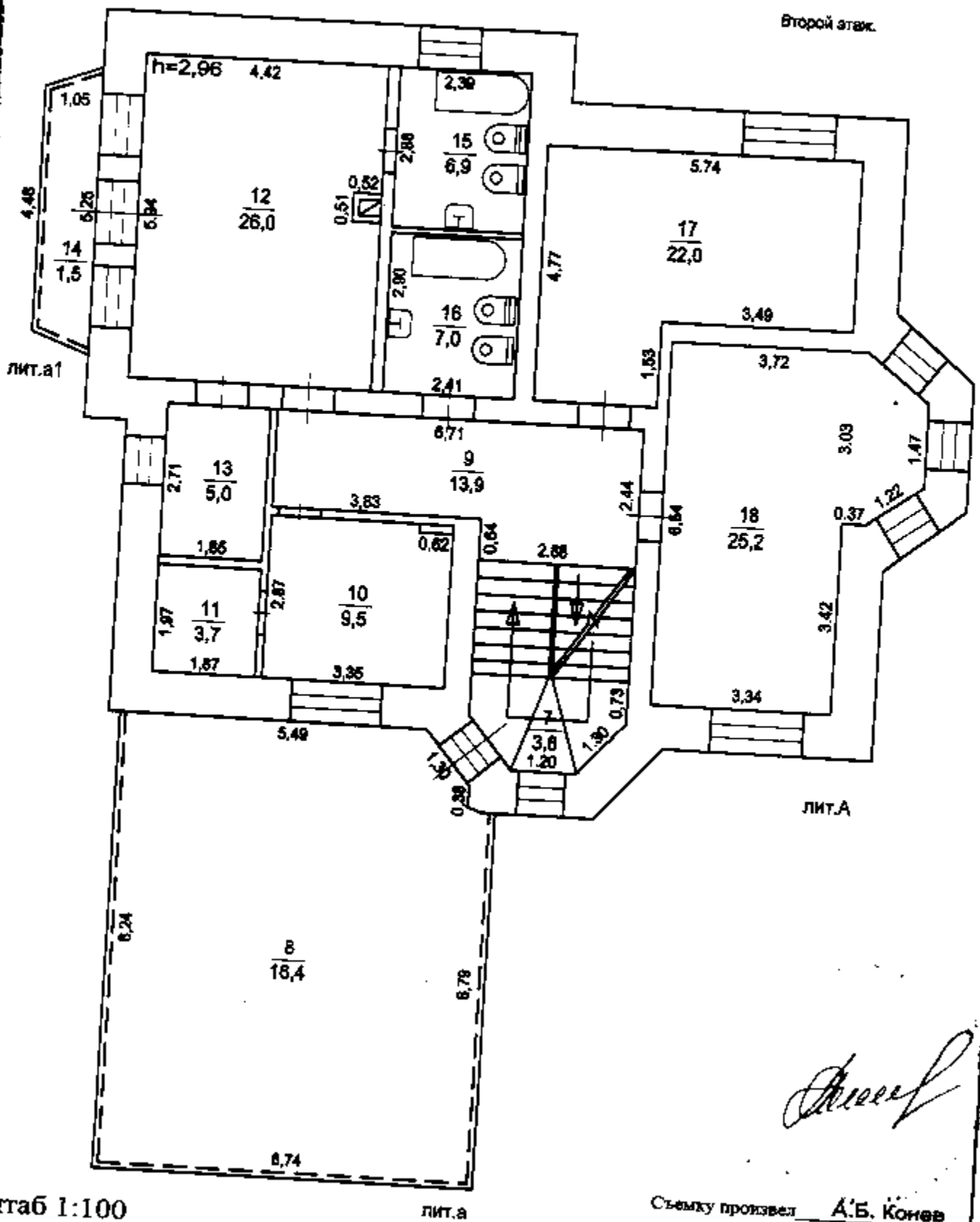

Handwritten signature

Масштаб 1:100

Съемку произвел А.Б. Конев
"20" января 2012 г.
Проверил 25.01.12 С.С.

М

ПОЭТАЖНЫЙ ПЛАН
СТРОЕНИЯ лит.А, ж2

находящегося в гор. (пос., дер., село) Звенигород
по Вышневый пер. ул., дом № уч. 8

Третий этаж.

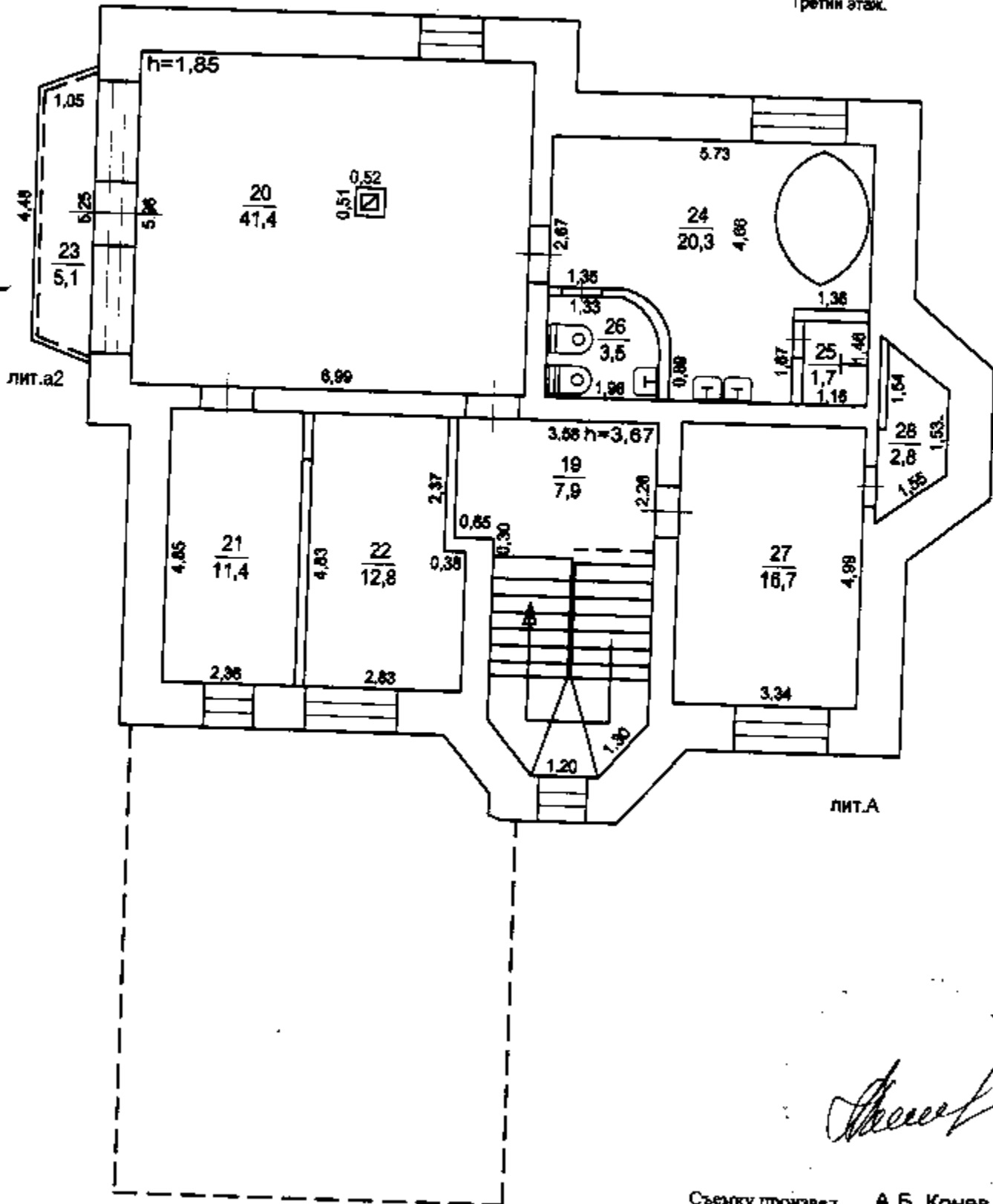

масштаб 1:100

Съемку произвел А.Б. Конев

"20" января 2012 г.

Проверил 25.01.12

ВЫПИСКА ИЗ ДОМОВОЙ КНИГИ

"Многофункциональный центр по предоставлению государственных и муниципальных услуг Одинцовского городского округа Московской области"
Московская область, г. Звенигород

24.09.2020

Адрес: Московская обл. г. Звенигород, пер. Вишневый, д.8

Вид собственности: Частная		Площадь: общая- кв.м., жилая- кв.м.						
№ п/п	Фамилия, имя, отчество уроженец республики, края, области, района, села, города, семейное положение (сюда же заносятся дети до 16 лет, прибывшие с прописываемыми)	Когда и откуда прибыл (республика, край, обл., район, село, дер.), если переехал (с другой улицы, дома) внутри города поселка-указывается название улицы и № дома	Цель приезда и на какой срок	Гражданство	Кем, когда, на какой срок выдан паспорт, № и серия паспорта	Отношение к военной службе, кем и когда принят на учет	Дата регистрации	Когда и куда выехал (республика, край, область, район, село, деревня, город), время или пост. и отметка органа милиции о сверке с листком выезда и по кв. списком. Дата и подпись